



## 暮らしの中で、大崎産業株式会社は 社会・地域貢献のため、 今年も、**献血活動**を実施しました。



### 献血とは・・・

献血とは、病気の治療や手術などで輸血や血漿分画製剤を必要としている患者さんのために、健康な人が自らの血液を無償で提供するボランティアです。

※輸血とは...赤血球、血小板などの機能が低下したり、量が減少した時に補充する治療法です。

※血漿分画製剤とは、血漿中に含まれる血液凝固因子、免疫グロブリン、アルブミンなどのたん白質を抽出・精製したものです。

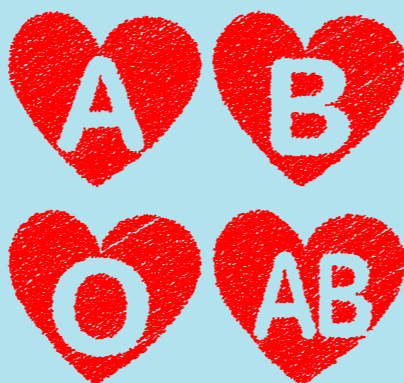

毎年恒例であります大崎産業の献血の日。  
令和3年4月9日金曜日に、大崎産業株式会社 本社にて献血活動を実施しました。

当日は、大崎産業及び日本赤十字社が献血の受入に当たり、業務に従事する職員の体温測定を行うなど健康管理の徹底、献血会場の来所者に体温測定や手指消毒を依頼するなど、感染防止対策を講じて開催しました。

地域の皆様、近隣の企業様、弊社とお取引いただいております企業様そして弊社従業員など多くの皆様に献血に参加していただきました。誠にありがとうございました。

新型コロナウイルス感染拡大の影響により献血協力者が減少しています。

協力者数が減少傾向となり、加えて医療機関での血液使用量が増加したこともあり、在庫充足率が急激に低下してしまいました。この状況が続くと、医療機関への安定供給に支障が生じる恐れがあります。何卒、皆様の献血への温かいご協力をお願い申し上げます。

住まいのことでお困りのことがございましたらお気軽にご相談ください。

# 大崎産業株式会社

下津LPGセンター 0120-62-2433  
和歌山営業所 0120-63-1651

貴志川LPGセンター 0120-64-4800  
御坊営業所 0120-72-0931



2021.04

大崎産業株式会社

ラッコ通信 vol.28



暮らしの中で、大崎産業株式会社が  
社会・地域・環境に貢献できることを  
積極的に取り組んでおります。



ご確認を



最近、地震や大型災害などが増加しています。これを機会に家族や職場の皆様と一度「その時どうする？」を再確認して見てください。



和歌山県ハザードマップで検索して見てください。お住まいの地域の浸水や津波など想定時間や状況が確認できます。

例えば？



### 災害の「備え」チェックリスト

非常用持ち出し袋 避難の際に持ち出すもの！

<input type="checkbox"/> 水 <input type="checkbox"/> 食品 <small>(小麦(アルファ米など)、レトルト食品、ビスケット、チョコ、乾パンなど) 最低3日分の用意！</small> <input type="checkbox"/> 防災用ヘルメット・防災ずきん <input type="checkbox"/> 衣類・下着 <input type="checkbox"/> レインウェア <input type="checkbox"/> 紐なしのスニーカー <input type="checkbox"/> 懐中電灯 (※手動充電式が便利) <input type="checkbox"/> 携帯ラジオ (※手動充電式が便利) <input type="checkbox"/> 予備電池・携帯充電器 <input type="checkbox"/> マッチ・ろうそく <input type="checkbox"/> 救急用品 <small>(ばんそうこう、包帯、消毒液、常備薬など)</small> <input type="checkbox"/> 使い捨てカイロ <input type="checkbox"/> ブランケット	<input type="checkbox"/> 軍手 <input type="checkbox"/> 洗面用具 <input type="checkbox"/> 歯ブラシ・歯磨き粉 <input type="checkbox"/> タオル <input type="checkbox"/> ペン・ノート  <b>— 感染症対策にも有効です!! —</b> <input type="checkbox"/> マスク <input type="checkbox"/> 手指消毒用アルコール <input type="checkbox"/> 石けん・ハンドソープ <input type="checkbox"/> ウェットティッシュ <input type="checkbox"/> 体温計  <b>— 一緒に持ち出そう!! —</b> <input type="checkbox"/> 貴重品 <small>(現金、現金、パスポート、運転免許証、保険の証券、マイナンバーカードなど)</small>
---	--

子供がいる家庭の備え

<input type="checkbox"/> ミルク (キュータイプ) <input type="checkbox"/> 使い捨て哺乳瓶 <input type="checkbox"/> 離乳食 <input type="checkbox"/> 携帯カトラリー	<input type="checkbox"/> 子供用紙オムツ <input type="checkbox"/> お尻ふき <input type="checkbox"/> 携帯用お尻洗浄機 <input type="checkbox"/> ネックライト	<input type="checkbox"/> 抱っこひも <input type="checkbox"/> 子供の靴
---	---	---

女性の備え

<input type="checkbox"/> 生理用品 <input type="checkbox"/> おりものシート	<input type="checkbox"/> サニタリーショーツ <input type="checkbox"/> 中身の見えないごみ袋	<input type="checkbox"/> 防犯ブザー/ホイッスル
---	---	--------------------------------------

高齢者がいる家庭の備え

<input type="checkbox"/> 大人用紙パンツ <input type="checkbox"/> 杖 <input type="checkbox"/> 補聴器	<input type="checkbox"/> 入れ歯 <input type="checkbox"/> 入れ歯洗浄剤 <input type="checkbox"/> 男性用吸水パッド	<input type="checkbox"/> デリケートゾーンの洗浄剤 <input type="checkbox"/> 持病の薬 <input type="checkbox"/> お薬手帳のコピー
--	--	---

備蓄品

食料や水 (最低3日分!できれば1週間分) × 家族分  
家族分の多いものを多めに買っておく。消費したら補充するよう習慣にしていれば、常に食料の備蓄が可能です!

生活用品  
例えば、ティッシュ、トイレトペーパー、ラップ、ゴミ袋、ポリタンク、携帯用トイレなど

ほかに、家庭に必要なものは日ごろから備えておきましょう



和歌山県ハザードマップで検索して見てください。お住まいの地域の浸水や津波など想定時間や状況が確認できます。

防災グッズやお住まいの防災対策などもお気軽に、お問い合わせください。

## 万が一の時の為に、安全チェックポイント。

日常・災害時・緊急時に役立つ。



### ガス臭いと感じたら、その時の対応は!

火気は絶対使用しないでください。

- 着火源となる裸火、換気扇、電気などのスイッチにも絶対手を触れないでください。
- 電気のスイッチは切る時にも火花がでます。切ることもしないでください。

火気厳禁



### 戸や窓を大きくあけてガスを外に追い出して。

- LPガスは空気より重いため、低いところに溜まったガスにもご注意ください。



### すべての器具栓、ガス栓を閉めて。

- ガスメータバルブか容器バルブは必ず閉めてください。
- ◎ガスメータバルブの位置がわからない時は、あらかじめLPガス販売店に確認してください。

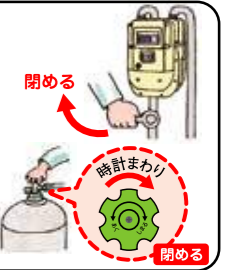

### ガス漏れの状況をすぐに連絡してください。

「緊急時の連絡先」または「LPガス販売店」への連絡手順

- お店の名前
- ご住所
- その場の状況
- 営業中・お客様の有無

大崎産業の指示に従ってください。

- ◎避難するよう指示があったら、お客様の避難誘導をしてください。
- ◎緊急時の連絡先は、あらかじめLPガス販売店に確認してください。



### 地震・火災・洪水が起きたら



- 器具栓、ガス栓、ガスメータバルブ及び容器バルブを閉めてください。

今後起きる、地震の為に、おぼえておいてね。

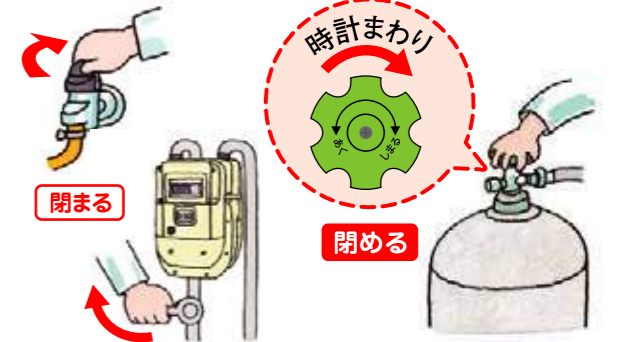

災害後は大崎産業が順次点検を行います。連絡が取れない場合でも点検を受けるまで使用しないでください

- 災害後にLPガスを使用する時は、大崎産業に連絡し点検を受けてから使用してください。

### ガスが突然止まったら

LPガスの流れや圧力などに異常があると、ガスメータ(マイコンメータSやSB)が自動的にガスをシャ断し、原因が表示されます。

長時間の使用又は消し忘れた時

(A) (C) ガス止

地震が発生した時など

(B) (C) ガス止

ガスの圧力が低下した時

(B) (C) ガス止P

ゴム管などがはずれた時

(C) ガス止

ここを見てね。



ガス利用の再開は、次のような手順で行ってください。

復旧の方法

- 器具栓、ガス栓を全て閉めてください。
- 左側のスイッチを押してください。「ガス止」の文字が消えます。
- 液晶の文字と赤ランプが点滅します。●1分間お待ちください。(2分間のももあります。)
- 液晶の文字と赤ランプが消えます。●復旧完了です。●開栓してお使いください。

※「赤ランプ」は液晶のものもあります

# 下津にオープンした 浜のかき小屋

当社のお客様で、塩津の海で育てた牡蠣のガンガン焼き・地元漁師水揚げ海鮮を使った天ぷら・鍋などの料理を提供している「浜のかき八」さんへ食べに行ってきました。



和歌山の海で心を込めて育てた牡蠣を、目の前でガンガン焼きにして食べていただくかき小屋です。

※各テーブルにガンガン焼き専用コンロを設置しています。



100% 塩津産の牡蠣を使用



紀州地魚天丼・しらす丼も絶品でした。

ぜひ、一度ご賞味してみてください。



# 立征水産の阿部さんに、 下津の牡蠣について教えてもらいました。

立征水産の沖のはえ縄で育てている牡蠣はシーズンは11月から翌年7月前とシーズン期間がとても長い産地です。4月からはクリーミー感が増しクリーミーバージンオイスターと呼んでいます。



### ヴァージンオイスター…塩津の恵み

卵で生まれ一度も産卵をしていない若い牡蠣。しっかりした味で臭みが無く、強い甘味で一口サイズでおしゃれに食べることができ、海外のオイスター界で主流となっています。殻が薄く開けやすい。



### 一年牡蠣…紀州の恵み

紀ノ川と有田川の間に位置する塩津の海で、紀州の山々から運ばれてきた豊かな栄養で一年かけて育てた牡蠣。



コロナでかき小屋の営業を自粛しておりましたが「浜のかき小屋」「かき八」がオープンしました。4月は日曜日のみ営業を行います。今シーズンからは通常来店以外に予約もお受けしています。コロナにより席数が通常の3割ほどとなっておりますのでご予約を頂いても入店にお待ち頂く場合がありますのでご了承ください。従業員一同、感染予防を徹底して皆様をお迎えいたしますので、ぜひ立征水産の牡蠣をご堪能ください。



<b>ガンガン焼き</b>	
★ 60分食べ放題 お1人様 3,000円 (税込)	<ul style="list-style-type: none"> <li>■井ぶり           <ul style="list-style-type: none"> <li>★ 紀州地魚天丼 (牡蠣・鰯・太刀魚) 1,430円 (税込)</li> <li>・釜揚げしらす丼 770円 (税込)</li> <li>・生と釜揚げしらす丼 1,210円 (税込)</li> </ul> </li> <li>■うどん           <ul style="list-style-type: none"> <li>★ 紀州地魚天ぷらうどん (牡蠣・鰯・太刀魚) 1,430円 (税込)</li> <li>・牡蠣の卵とじうどん 880円 (税込)</li> <li>・鰯の卵とじうどん 880円 (税込)</li> </ul> </li> <li>■おにぎり           <ul style="list-style-type: none"> <li>・かき佃煮 330円 (税込)</li> <li>・しらす佃煮 330円 (税込)</li> </ul> </li> <li>■ごはん           <ul style="list-style-type: none"> <li>★ 立征水産特製佃煮のせ牡蠣ごはん 550円 (税込)</li> </ul> </li> </ul>
★ 1kg盛 シェアして食べていただけます 2,200円 (税込)	

# 浜のかき小屋

〒649-0131  
和歌山県海南市下津町塩津123-6  
Email: ryuseisuisan@gmail.com

営業時間・定休日等は、ホームページまたは直接お問い合わせください。



# 花粉と黄砂のこの季節 嫌な梅雨時期に 最適です。

はやい  
**乾太くん**

**大好評**  
です。

乾太くん  
満足度 **95%**!

カラッと解決

奥様の家事ラク、  
家事を時短化しませんか？

外干し不要の乾太くんなら、雨の日はもちろん、花粉の季節や黄砂・PM2.5などの大気汚染が気になる日のお洗濯も安心。天日干しと同レベルの除菌効果を発揮する乾太くん。外干しの必要がないので、チリや排気ガスなどの微粒子が付着する心配もありません。ドラム除菌運転を行うことで、ドラム内の大腸菌を99%以上除菌。

**POINT 1** 家事を時短化  
ガスのパワーでスピード乾燥

1回たったの **63円!**  
ガスならではの**経済性!**

夜遅くの洗濯物もしっかり乾かせて、  
朝の時間を有効活用できる!

乾燥と洗濯を2台のマシンで  
一度に済ませられる!

乾太くん 約 **52分**

電気式全自動洗濯機 約 **162分**

電気ヒーター式全自動洗濯機 約 **281分**

※ガス衣類乾燥機（乾太くん）：リンナイ、電気ヒートポンプ式乾燥、電気ヒーター式乾燥 試験実施：リンナイ(株)  
※条件：実用衣類5kg（綿50%、化繊50%）/脱水度70% RDT-54S SV・標準コースで算出。  
ガス種：LPGの場合で約52分

洗濯物 5キロの  
目安



※乾燥後に5kgとなる衣類量のめやすです。タオル・毛布等膨れ上がるため3.5kg以下としてください

**POINT 2** 生乾き臭をカット  
ガスならではのパワフル温風で悪臭の原因菌を除去

【モラクセラ菌とは】  
家庭内のさまざまな場所に存在する菌の一種。洗い残ったたんばく質などを餌に増殖し、雑巾のような悪臭を放つ原因となります。65°Cの熱に10分間さらされると、発育が抑制されます。

乾太くんなら菌の減少率  
**99.9%**

出典：「International Journal of Systematic Bacteriology (IJSB)」(1967年)

※試験機関：愛知学院大学薬学部  
試験対象：モラクセラ・オスロエンシス  
試験方法：菌付着布の生菌数測定。緩衝液中で菌を洗い出し、寒天平板にて培養。

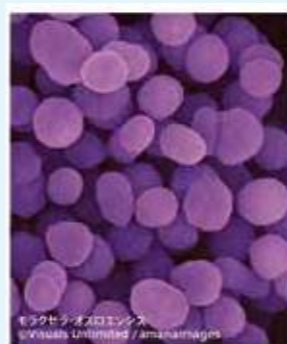

**POINT 3** 清潔乾燥

天日干しと同レベルの除菌効果。  
雨の日でも1年中活躍してくれます。



外干し不要の乾太くんなら、雨の日はもちろん、花粉の季節や黄砂・PM2.5などの大気汚染が気になる日のお洗濯も安心です。



**POINT 4** 快適な仕上がり

たっぷりの温風で繊維の元から“ふんわり”仕上げます。



大容量のドラムで、ガスならではの強い温風をたっぷり送り込みながら乾燥させるので、繊維が元から立ち上がり、ふっくら快適に仕上がります。

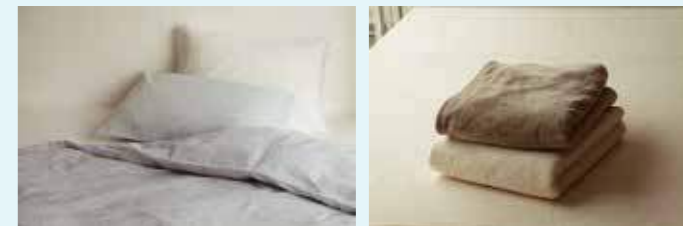

**台数限定** まずは、体験実感してください。  
**10日間 無料!!**  
**お試し貸出スタート**



- ・設置工事費不要
- ・専用台も貸与
- ・乾燥機のガス代も無料



設置スペース等により貸出できない場合もございます。  
その他、詳しくはお問い合わせください。

